# Neun lebenswichtige Regeln für den Verkehrsweg- und Tiefbau

Film zu den Regeln

**Regel 1:** Wir planen den Arbeitseinsatz sorgfältig.

**Regel 2:** Wir sichern uns vor den Gefahren des Verkehrs.

**Regel 3:** Sehen und gesehen werden.

**Regel 4:** Wir halten Blickkontakt mit dem Maschinenführer.

**Regel 5:** Wir bedienen Maschinen vorschriftsgemäss.

**Regel 6:** Wir transportieren und versetzen Lasten sicher.

**Regel 7:** Wir erstellen sichere Zugänge zu sämtlichen Arbeitsplätzen.

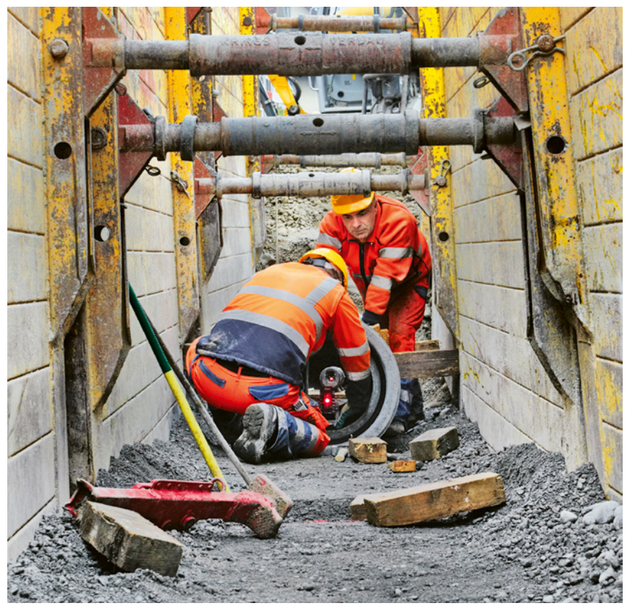

**Regel 8:** Wir sichern Gräben und Baugruben ab einer Tiefe von 1,5 m.

**Regel 9:** Wir tragen die persönliche Schutzausrüstung.

suva

Schweizerische Eidgenossenschaft
Confédération suisse
Confederazione Svizzera
Confederaziun svizra

**Finanziert durch die EKAS**
**www.ekas.ch**

Suva, Postfach, 6002 Luzern
Tel. 058 411 12 12

Publikationsnummer 99117.d
September 2017