

EKAS Checkliste

Lingerie



Wird in Ihrer Lingerie sicher gearbeitet?

Wer in der Lingerie arbeitet, ist zahlreichen Unfall- und Gesundheitsgefahren ausgesetzt. Um die Gesundheit der Mitarbeitenden zu erhalten, braucht es geeignete Einrichtungen und vor allem eine gezielte Schulung.

Die Hauptgefahren sind:

- Ausrutschen, Stolpern, Stürzen
- Zusammenstossen mit Gegenständen oder Transportmitteln
- Hautreizungen, Ekzeme, Spritzer in die Augen, Reizungen der Atemwege
- Fehlbelastungen des Rückens und der Gelenke
- Verbrennungen
- Brände

Mit dieser Checkliste bekommen Sie solche Gefahren besser in den Griff.

Diese Checkliste entstand in Zusammenarbeit mit den Trägerschafts-Verbänden der Branchenlösung für das Gastgewerbe.

EKAS Bestellnummer: 6805.d



Im Folgenden finden Sie eine Auswahl wichtiger Fragen zum Thema dieser Checkliste. Sollte eine Frage für Ihren Betrieb nicht zutreffen, streichen Sie diese einfach weg.

Wo Sie eine Frage mit «nein» oder «teilweise» beantworten, ist eine Massnahme zu treffen.

Notieren Sie die Massnahmen auf der Rückseite.

Arbeitsräume, Installationen, Arbeitsumgebung

1	Sind die Bodenbeläge rutschhemmend und den Verhältnissen angepasst?	<input type="checkbox"/> ja <input type="checkbox"/> teilweise <input type="checkbox"/> nein
2	Sind Stolperstellen , z. B. Niveauunterschiede, Schwellen, etc. deutlich markiert und sind Abdeckungen/Gitter tritt- und kipp sicher? (Bild 1)	<input type="checkbox"/> ja <input type="checkbox"/> teilweise <input type="checkbox"/> nein
3	Können im Nassbereich Flüssigkeiten ungehindert abfliessen? Zum Beispiel Bodenablauf, Gitterroste. (Bild 2)	<input type="checkbox"/> ja <input type="checkbox"/> teilweise <input type="checkbox"/> nein
4	Verfügen die Maschinen und Steckdosen in Nassbereichen über eine Fehlerstromschutzschaltung (FI-Schutz)? Dies ist für Installationen und Umbauten, die nach 1986 ausgeführt wurden, zwingend vorgeschrieben. Bei älteren Installationen wird eine Nachrüstung empfohlen.	<input type="checkbox"/> ja <input type="checkbox"/> teilweise <input type="checkbox"/> nein
5	Liegen alle elektrischen Steckdosen und Installationen über dem Abspritz-Niveau oder sind sie spritzwassergeschützt?	<input type="checkbox"/> ja <input type="checkbox"/> teilweise <input type="checkbox"/> nein
6	Hat die Lingerie Tageslicht (Sicht ins Freie) und ist an allen Arbeitsplätzen eine genügende und blendfreie Beleuchtung installiert?	<input type="checkbox"/> ja <input type="checkbox"/> teilweise <input type="checkbox"/> nein
7	Wird durch genügend Zu- und Abluft (künstliche oder natürliche Belüftung) für ein gutes Raumklima gesorgt?	<input type="checkbox"/> ja <input type="checkbox"/> teilweise <input type="checkbox"/> nein

Angaben über Anforderungen an die Rutschhemmung von Bodenbelägen finden Sie in der bfu-Fachdokumentation Nr. 2.032 «Anforderungsliste Bodenbeläge».

Achtung: Keramische Böden und Steinböden können durch Fachfirmen nachträglich rutschfest gemacht.



Bild 1: Stolperstellen, z. B. Schwellen deutlich markieren.

Maschinen und Geräte

8	Sind für alle Maschinen und Geräte Konformitätserklärungen und Bedienungsanleitungen vorhanden?	<input type="checkbox"/> ja <input type="checkbox"/> teilweise <input type="checkbox"/> nein
9	Wird das Fusselsieb des Tumblers regelmässig gereinigt? (Brandgefahr)	<input type="checkbox"/> ja <input type="checkbox"/> teilweise <input type="checkbox"/> nein
10	Sind Bügelpressen und Mangen mit einer Schutzeinrichtung für Finger und Hände ausgerüstet? (Bild 3)	<input type="checkbox"/> ja <input type="checkbox"/> teilweise <input type="checkbox"/> nein
11	Ist die periodische Wartung gemäss Herstellerangaben der Maschinen gewährleistet?	<input type="checkbox"/> ja <input type="checkbox"/> teilweise <input type="checkbox"/> nein



Bild 2: Rutschhemmende Bodenbeläge mit Wasserablauf erhöhen die Sicherheit.

Ergonomie

12	Sind für den Transport der Waschmittelgebinde und -säcke sowie der Wäsche geeignete Hilfsmittel vorhanden? Zum Beispiel Sackkarren, Rolli, Gitterwagen.	<input type="checkbox"/> ja <input type="checkbox"/> teilweise <input type="checkbox"/> nein
13	Werden für schwere, nasse Wäsche Federbodenwagen oder erhöhte Wäschekörbe eingesetzt? (Bild 4)	<input type="checkbox"/> ja <input type="checkbox"/> teilweise <input type="checkbox"/> nein

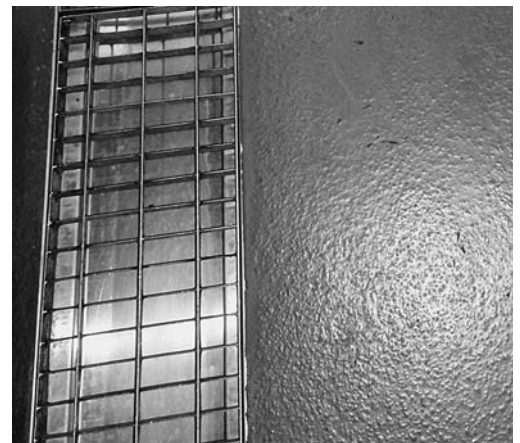

Bild 3: Mange mit Finger- und Handschutz. Bei Berühren der Schutzeinrichtung wird die Maschine sofort abgestellt.

14 Arbeitshöhe: Ist die Drehachse der Waschmaschinen und Tumbler mindestens 80 cm über Boden?	<input type="checkbox"/> ja <input type="checkbox"/> teilweise <input type="checkbox"/> nein
15 Sind Arbeitstische zum Bügeln und Zusammenlegen der Wäsche verstellbar, so dass man beim Arbeiten weder den Rücken beugen noch die Schultern hochziehen muss (Arbeitshöhe ca. 1 m)? (Bild 5)	<input type="checkbox"/> ja <input type="checkbox"/> teilweise <input type="checkbox"/> nein
16 Wird durch Jobrotation vermieden, dass längere Zeit immer gleichbleibende Bewegungsabläufe ausgeführt werden müssen? Nach ca. 1 Stunde Haltung wechseln	<input type="checkbox"/> ja <input type="checkbox"/> teilweise <input type="checkbox"/> nein



Bild 4: Ergonomische Hilfsmittel und geeignete Arbeitstechniken schonen den Rücken.

Wasch- und Reinigungsmittel	
17 Sind die aktuellen Sicherheitsdatenblätter der Wasch- und Reinigungsmittel vorhanden und griffbereit?	<input type="checkbox"/> ja <input type="checkbox"/> teilweise <input type="checkbox"/> nein
18 Werden Wasch- und Reinigungsmittel nur in gekennzeichneten Originalgebinden aufbewahrt und so gelagert, dass Säuren und Laugen nicht in Kontakt miteinander kommen? (Bild 6) Flüssigkeiten in Lagern mit Auffangwannen aufbewahren.	<input type="checkbox"/> ja <input type="checkbox"/> teilweise <input type="checkbox"/> nein
19 Stehen für den Umgang mit Wasch- und Reinigungskonzentrat Schutzbrillen und Schutzhandschuhe zur Verfügung?	<input type="checkbox"/> ja <input type="checkbox"/> teilweise <input type="checkbox"/> nein



Bild 5: Der Körpergrösse angepasste Arbeitshöhe beim Bügeln. Stromzuführung von oben, sichere Ablagefläche für heisse Bügeleisen vorsehen.

Organisation und Schulung	
20 Werden die Mitarbeitenden nur an Maschinen und Geräten eingesetzt , für die sie instruiert worden sind?	<input type="checkbox"/> ja <input type="checkbox"/> teilweise <input type="checkbox"/> nein
21 Werden die Mitarbeitenden bei Stellenantritt und danach periodisch über die Gefahren und Schutzmassnahmen instruiert ? Wichtige Instruktionsthemen <input type="checkbox"/> Sensibilisierung für die Gefahr von nassen Böden und Stolperstellen. <input type="checkbox"/> Sensibilisierung für die Gefahr von Verbrennungen. <input type="checkbox"/> Einsatz von Hilfsmitteln (Wäschewagen, Plateauwagen) für den Wäschetransport und ergonomisch richtiges Heben und Tragen von Lasten. <input type="checkbox"/> Höhenverstellbare Arbeitstische und Bügelstationen. <input type="checkbox"/> Verletzungs- und Infektionsrisiken bei der Wäschesortierung, z. B. Wäsche, die mit Blut oder mit anderen Körperausscheidungen verschmutzt ist (Hepatitis- und HIV-Schutz) oder spitze Gegenstände enthält (z. B. Scherben, Spritzen etc.). Wäsche nur mit stichfesten Handschuhen sortieren. (Bild 7) <input type="checkbox"/> Umgang mit Waschchemikalien und Reinigungsmitteln. <input type="checkbox"/> Tragen geeigneter persönlicher Schutzausrüstungen, z. B. Schutzbrillen, Handschuhe, Gehörschutz gegen Lärm. <input type="checkbox"/> Erste-Hilfe-Massnahmen, Notfallplanung, Fluchtwege. <input type="checkbox"/> Sonderschutz bei Schwangerschaft und Mutterschaft. <input type="checkbox"/> Jugendarbeitsschutz. <input type="checkbox"/> Psychosoziale Belastungen wie Stress, Burnout, Mobbing etc.	<input type="checkbox"/> ja <input type="checkbox"/> teilweise <input type="checkbox"/> nein
22 Wird von den Vorgesetzten überprüft und sichergestellt, dass die Sicherheitsregeln bei der täglichen Arbeit auch befolgt werden?	<input type="checkbox"/> ja <input type="checkbox"/> teilweise <input type="checkbox"/> nein



Bild 6: Flüssigkeiten in Lagern mit Auffangwannen aufbewahren. Waschmittel und Chemikalien immer in Originalgebinden, nie in Lebensmittelgebinden aufbewahren.



Bild 7: Wäsche mit persönlicher Schutzausrüstung (Schutzhandschuhe und Maske) sortieren.

Es ist möglich, dass in Ihrem Betrieb noch weitere Gefahren zum Thema dieser Checkliste bestehen.
Ist dies der Fall, treffen Sie die notwendigen Massnahmen (siehe Rückseite).

Checkliste ausgefüllt von:

Datum:

Unterschrift:

Massnahmenplanung: Lingerie

Kontrollierte Räume/Arbeitsplätze:

Nr.	Zu erledigende Massnahme	Termin	beauftragte Person	erledigt		Bemerkungen	geprüft	
				Datum	Visum		Datum	Visum

Wiederholung der Kontrolle am: _____ (min. 1 x pro Jahr)

**Haben Sie Fragen? Rufen Sie uns an! Auskünfte: Arbeitsinspektorat Ihres Kantons (www.arbeitsinspektorat.ch)
Bestellungen: www.ekas.ch > Dokumentation > Bestellservice oder www.suva.ch**

Eidgenössische Koordinationskommission für Arbeitssicherheit EKAS, Postfach, 6002 Luzern, Internet: www.ekas.ch